逆止弁付ボールバルブ SERIES

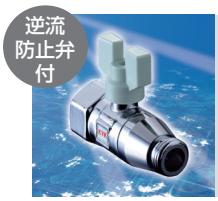

延長グリップを接続するだけで、カンタンに首長へ。

ハンドルを抜いて付属の延長グリップをはめ込むだけで、
簡単に首長ハンドルへ変わります。
作業現場での素早い対応が可能になりました。

■ハンドルを抜きます。 ■付属の延長グリップをはめ込みます。 ■首長ハンドルになります。

延長グリップがセットになっています。

※使用温度 0℃～80℃

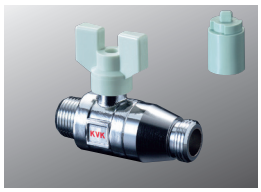

逆止弁付ボールバルブ
K140 13㎜用
¥4,450(税込¥4,895) 5 50
K140-20 20㎜用
¥5,000(税込¥5,500) 5 50
逆止弁 ■おねじ×おねじ E-346

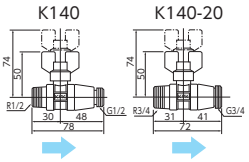

逆止弁付ボールバルブ
K141 13㎜用
¥4,560(税込¥5,016) 5 50
K141-20 20㎜用
¥5,020(税込¥5,522) 5 50
逆止弁 ■めねじ×おねじ E-346

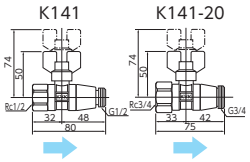

逆止弁付ボールバルブ
K142 13㎜用
¥4,700(税込¥5,170) 5 50
K142-20 20㎜用
¥5,290(税込¥5,819) 5 50
逆止弁 ■めねじ×めねじ E-346

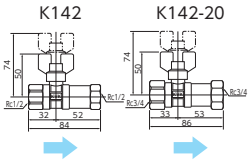

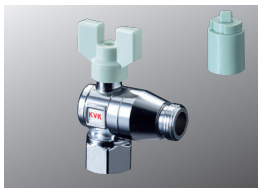

逆止弁付ボールバルブ
K143 13㎜用
¥4,880(税込¥5,368) 5 50
K143-20 20㎜用
¥6,130(税込¥6,743) 5 50
逆止弁 ■アングル形 ■めねじ×おねじ E-346

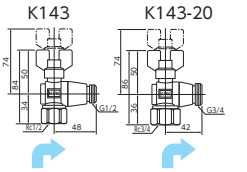

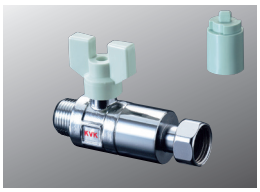

逆止弁付ボールバルブ
K144 13㎜用
¥4,900(税込¥5,390) 5 50
K144-20 20㎜用
¥5,800(税込¥6,380) 5 50
逆止弁 ■おねじ×ナット型 E-346

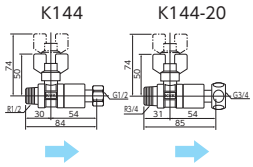

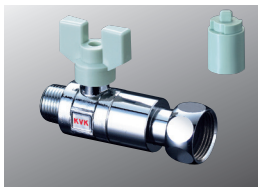

逆止弁付ボールバルブ13×20
K154
¥5,790(税込¥6,369) 5 50
逆止弁 ■おねじ×ナット型 E-346

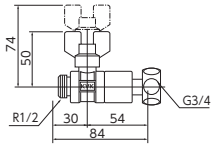

逆止弁付ボールバルブ
K145 13㎜用
¥6,200(税込¥6,820) 5 50
K145-20 20㎜用
¥7,080(税込¥7,788) 5 50
逆止弁 ■アングル形 ■ナット型×おねじ E-346

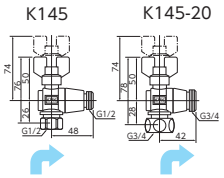

逆止弁付ボールバルブ20×13
K146
¥5,840(税込¥6,424) 5 50
逆止弁 ■おねじ×おねじ E-346

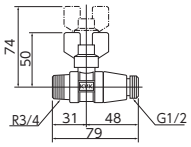

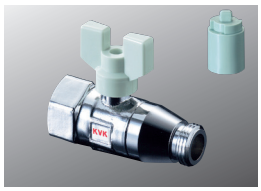

逆止弁付ボールバルブ20×13
K147
¥5,110(税込¥5,621) 5 50
逆止弁 ■めねじ×おねじ E-346

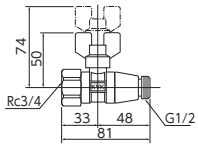

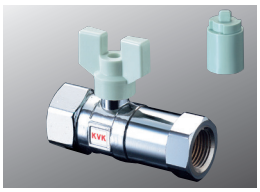

逆止弁付ボールバルブ20×13
K148
¥6,380(税込¥7,018) 5 50
逆止弁 ■めねじ×めねじ E-346

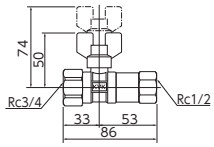

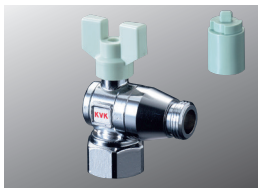

逆止弁付ボールバルブ20×13
K149
¥6,020(税込¥6,622) 5 50
逆止弁 ■アングル形 ■めねじ×おねじ E-346

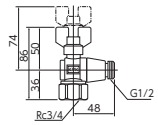

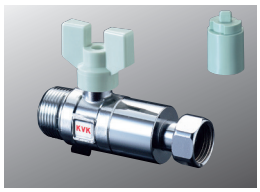

逆止弁付ボールバルブ20×13
K150
¥7,240(税込¥7,964) 5 50
逆止弁 ■おねじ×ナット型 E-346

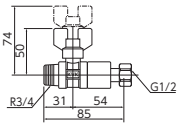

逆止弁付ボールバルブ20×13
K151
¥7,130(税込¥7,843) 5 50
逆止弁 ■アングル形 ■ナット型×おねじ E-346

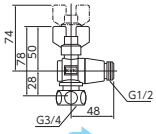

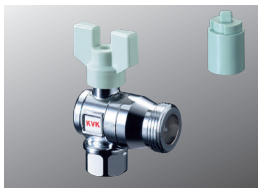

逆止弁付ボールバルブ13×20
K152
¥8,290(税込¥9,119) 5 50
逆止弁 ■アングル形 ■ナット型×おねじ E-346

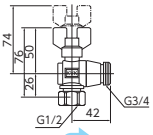

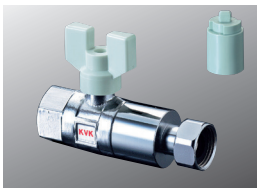

逆止弁付ボールバルブ
K153 13㎜用
¥5,090(税込¥5,599) 5 50
K153-20 20㎜用
¥5,860(税込¥6,446) 5 50
逆止弁 ■めねじ×めねじ(ナット型) E-346

K153

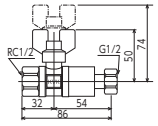

K153-20

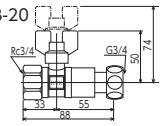

➡ は給水の方向を示しています。

⚠ ご注意 ボールバルブは全開、全閉状態でご使用ください。 本体材質:黄銅

ご注意 埋設用途には使用できません。

■別売

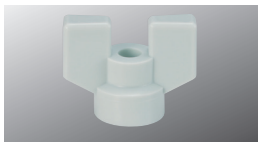

ハンドル
Z421810
¥400(税込¥440) 1 –

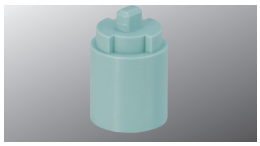

延長グリップ
Z421812
¥400(税込¥440) 1 –