バルブ付アダプター

E-140

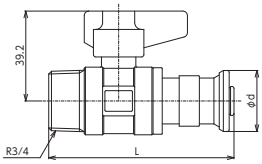

品　番	適合樹脂管	PEX	PB	L	φd	内箱入数	外箱入数	希望小売価格
GDVA-13R3	13	○	○	80.8	26.6	10	40	¥7,420 (税込¥8,162)
GDVA-16R3	16	○		86.9	32.6	10	40	¥8,290 (税込¥9,119)
GDVA-20R3	20	○		92.2	38.7	5	30	¥10,250 (税込¥11,275)

※連鋳ヘッダー用

給水栓エルボ

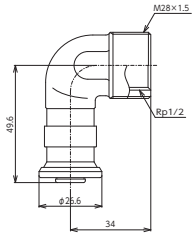

品　番	適合樹脂管	PEX	PB	内箱入数	外箱入数	希望小売価格
GDKL-13P1	13	○	○	10	40	¥3,480 (税込¥3,828)

ユニットエルボ

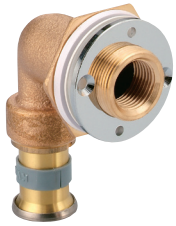

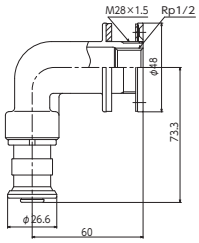

品　番	適合樹脂管	PEX	PB	取付壁厚	内箱入数	外箱入数	希望小売価格
GDUL-13P1	13	○	○	10～17	10	40	¥6,250 (税込¥6,875)

ユニットエルボセット

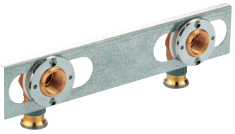

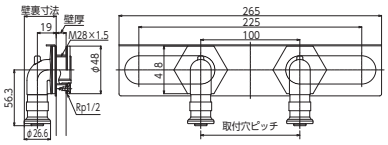

・専用L字金具により、水栓取り付け時の共回りを防止
・取付壁厚:10～13mm
・取付穴ピッチ:100～225mm
・壁裏寸法:33mm

品　番	適合樹脂管	PEX	PB	取付壁厚	内箱入数	外箱入数	希望小売価格
GDULS-13P1	13	○	○	10～13	1	20	¥10,880 (税込¥11,968)

減圧弁用エルボユニオン

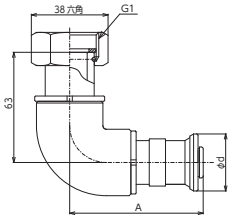

品　番	適合樹脂管	PEX	PB	A	φd	入数	希望小売価格
GDGL-16G	16	○		75.4	32.6	2	¥11,450 (税込¥12,595)

減圧弁用アダプター

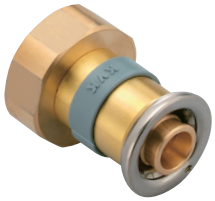

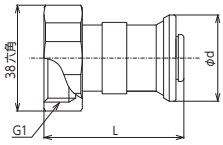

品　番	適合樹脂管	PEX	PB	L	φd	入数	希望小売価格
GDGA-16G	16	○		51.9	32.6	2	¥5,180 (税込¥5,698)

ジョイントファスナー

品　番	仕様	内箱入数	外箱入数	希望小売価格
GDJF1	分岐用	100	ー	¥140 (税込¥154)
GDJF3	主管用	50	500	¥160 (税込¥176)

減圧弁

E-179

【用途】水圧が高い地域での圧力調整に

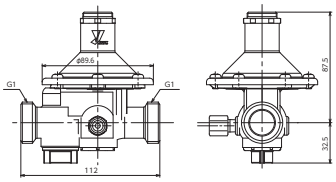

品　番	内箱入数	外箱入数	希望小売価格
WK918-20	1	10	¥20,170 (税込¥22,187)

水圧検査がワンタッチ

通常は凹部を下にして締めてありますので、水圧検査時はキャップを裏返し凹部を上にして締め、水圧検査時、水圧検査終了後、通常状態に戻してください。

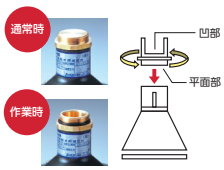

構造	型式	GD-46	形　式	直動式
	呼び径	20		
	接続　ねじ込み	入口　JIS G1	出口　JIS G1	
流体	流体名	水道水		
	温度	5～90℃		
性能	一次側圧力	0.07～1.0MPa		
	二次側圧力	(C)ばね	0.30MPa (調節範囲:0.20～0.30MPa)	
	弁前後の最小差圧	0.02MPa		
	最大減圧比	10：1		
	最小調整可能流量	0.5L/min		
	定格流量	50L/min(弁前後の差圧0.1MPa以上)		

※表中のPEXは架橋ポリエチレン管(JISK6769)、PBはポリブテン管(JISK6778)です。 マークは、第三者認証機関(日本水道協会品質認証センター)に認証登録された製品です。