その他の部材

架橋ポリエチレン管

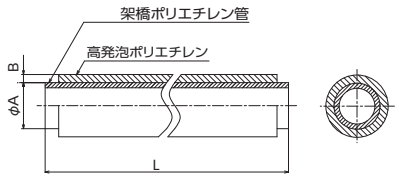

被覆材厚みB(mm)	品　番	外径φA(mm)	サイズ	被覆材の色	製品長L(m)	希望小売価格
なし	WGDP1-10	13	10A	なし	120	¥46,660 (税込¥51,326)
	WGDP1-13	17	13A	なし	120	¥54,180 (税込¥59,598)
	WGDP1-16	21.5	16A	なし	120	¥75,210 (税込¥82,731)
	WGDP1-20	27	20A	なし	100	¥82,740 (税込¥91,014)
3	WGDP1A-10B	13	10A	ブルー	50	¥33,250 (税込¥36,575)
	WGDP1A-10R	13	10A	オレンジ	50	¥33,250 (税込¥36,575)
	WGDP1A-13B	17	13A	ブルー	50	¥35,100 (税込¥38,610)
	WGDP1A-13R	17	13A	オレンジ	50	¥35,100 (税込¥38,610)
	WGDP1A-16B	21.5	16A	ブルー	50	¥50,140 (税込¥55,154)
	WGDP1A-16R	21.5	16A	オレンジ	50	¥50,140 (税込¥55,154)
5	WGDP1B-13B	17	13A	ブルー	50	¥39,570 (税込¥43,527)
	WGDP1B-13R	17	13A	オレンジ	50	¥39,570 (税込¥43,527)
	WGDP1B-16B	21.5	16A	ブルー	50	¥56,470 (税込¥62,117)
	WGDP1B-16R	21.5	16A	オレンジ	50	¥56,470 (税込¥62,117)
	WGDP1B-20B	27	20A	ブルー	50	¥65,840 (税込¥72,424)
	WGDP1B-20R	27	20A	オレンジ	50	¥65,840 (税込¥72,424)
10	WGDP1C-10B	13	10A	ブルー	50	¥53,310 (税込¥58,641)
	WGDP1C-10R	13	10A	オレンジ	50	¥53,310 (税込¥58,641)
	WGDP1C-13B	17	13A	ブルー	50	¥60,170 (税込¥66,187)
	WGDP1C-13R	17	13A	オレンジ	50	¥60,170 (税込¥66,187)
	WGDP1C-16B	21.5	16A	ブルー	50	¥83,390 (税込¥91,729)
	WGDP1C-16R	21.5	16A	オレンジ	50	¥83,390 (税込¥91,729)
	WGDP1C-20B	27	20A	ブルー	50	¥97,780 (税込¥107,558)
	WGDP1C-20R	27	20A	オレンジ	50	¥97,780 (税込¥107,558)
20 (受注生産品)	WGDP1D-13B	17	13A	ブルー	25	¥40,120 (税込¥44,132)
	WGDP1D-20B	27	20A	ブルー	25	¥56,470 (税込¥62,117)
	WGDP1D-20R	27	20A	オレンジ	25	¥56,470 (税込¥62,117)

ポリブテン管

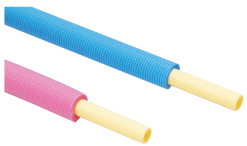

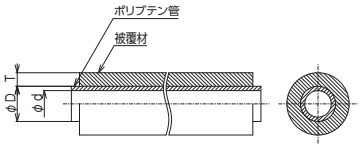

被覆材厚みT(mm)	品　番	外径φD	内径φd	サイズ	被覆材の色	全長L(m)	希望小売価格
なし	GEP1-10	13	9.8	10	なし	120	¥27,470 (税込¥30,217)
	GEP1-13	17	12.8	13	なし	120	¥42,620 (税込¥46,882)
5	GEP1B-10B	13	9.8	10	ブルー	60	¥38,150 (税込¥41,965)
	GEP1B-10R	13	9.8	10	ピンク	60	¥38,150 (税込¥41,965)
	GEP1B-13B	17	12.8	13	ブルー	60	¥47,960 (税込¥52,756)
	GEP1B-13R	17	12.8	13	ピンク	60	¥47,960 (税込¥52,756)
10	GEP1C-10B	13	9.8	10	ブルー	40	¥31,830 (税込¥35,013)
	GEP1C-10R	13	9.8	10	ピンク	40	¥31,830 (税込¥35,013)
	GEP1C-13B	17	12.8	13	ブルー	40	¥39,460 (税込¥43,406)
	GEP1C-13R	17	12.8	13	ピンク	40	¥39,460 (税込¥43,406)

行先表示シール

品　番	行　先	入　数	希望小売価格
WGDM1-C	給　水	各10枚/シート × 10シート ※10シート単位でご発注ください。	¥550 (税込¥605)
WGDM1-H	給　湯		¥550 (税込¥605)
WGDM1-K	台　所		¥550 (税込¥605)
WGDM1-T	ト イ レ		¥550 (税込¥605)
WGDM1-L	洗　面		¥550 (税込¥605)
WGDM1-LW	洗　濯		¥550 (税込¥605)
WGDM1-B	風　呂		¥550 (税込¥605)
WGDM1-KS	食 洗 機		¥550 (税込¥605)
WGDM1-TH	手 洗 い		¥550 (税込¥605)
WGDM1-T2	2Fトイレ		¥550 (税込¥605)
WGDM1-L2	2F洗　面		¥550 (税込¥605)
WGDM1	無　地		¥550 (税込¥605)

価格は1シート

サドルバンド

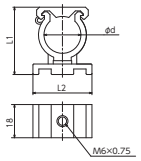

品　番	対応樹脂管				L	L2	φd	内箱入数	外箱入数	希望小売価格
	10A	13A	16A	20A						
WGDK5	—	3mm	—	—	36.5	32	20	100	400	¥180 (税込¥198)
WGDK5B	—	5mm	3mm	—	43	24	25	100	400	¥220 (税込¥242)
WGDK5C	10mm	—	5mm	—	51	32	32	25	150	¥280 (税込¥308)
WGDK5D	—	10mm	—	5mm	54	52	37	25	150	¥330 (税込¥363)
WGDK5E	—	—	10mm	—	60	51	42	25	150	¥400 (税込¥440)

■樹脂管適用継手

管　種	適合継手 10	適合継手 13	適合継手 16	適合継手 20
JIS K6769 架橋ポリエチレン管 PN15 XM種				
JIS K6778 ポリブテン管 J種 JIS K6787 水道用架橋ポリエチレン管 XM種			該当なし	

片ナットチーズ

G-131

【用途】食洗機、浄水器分岐用

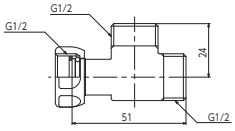

品　番	入数	希望小売価格
MP965	1	¥3,820 (税込¥4,202)

テストポンプ

【用途】配管の耐圧漏水テストに

【特長】
- 見やすいφ75mmの圧力計を標準装備。
- エア抜きバルブ装備で連続使用が可能。
- タンク・タンク蓋は防食性の高い樹脂製。
- 使用圧力22.5MPaのゴム製高圧ホース採用。

品　番	最高圧力(MPa)	吐出水量	タンク容量	質　量	入数	希望小売価格
WKPS972	4.0(40.8kgf/㎠)	16mL/回	3.0L	3.3kg	1	¥43,600 (税込¥47,960)

パイプカッター

品　番	品　名	入数	希望小売価格	備　考
WKPS969	パイプカッター	1	¥13,080 (税込¥14,388)	外径φ42mmまで切断可能
WKPS969A	パイプカッター替え刃	1	¥3,820 (税込¥4,202)	

マルチカッター

品　番	品　名	入数	希望小売価格
VM-29-Q	マルチカッター	1	¥8,500 (税込¥9,350)

水栓レンチ

【用途】水栓ジョイントボックスにエルボを固定する時に使用

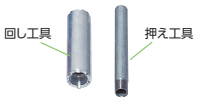

品　番	品　名	入数	希望小売価格
BBOW-1	水栓レンチ(アルミ)マルチ	1	¥5,570 (税込¥6,127)

※ マークは、第三者認証機関(日本水道協会品質認証センター)に認証登録された製品です。