フリージョイント（調整タイプ）

RM 断熱材付 / RMN 断熱材無 / RMH 断熱材付 / RMHF 360°断熱

●配管モールの曲ガリ等で対応できない場所での配管保護に使用します。

屋内用 専用ソケット2個付

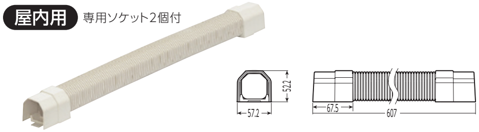

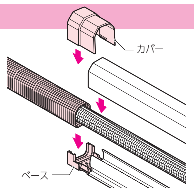

■ご注意
●樹脂管を使用した給湯配管では熱の影響を受けて変形する場合があります。

適合RMモールサイズ
25M

品　番	ケース入数	最小入数	標準価格
RMFC-25M	12	1	¥1,890（税込¥2,079）

両サドルF（RMモール用）

RM 断熱材付 / RMN 断熱材無 / RMH 断熱材付 / RMHF 360°断熱

●RMモール用配管モールと付属品との連結部分に使用し、部材をしっかり固定します。

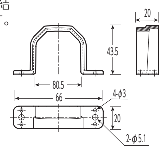

●配管モールと付属品のつなぎ目に取り付け、木ねじ等で壁面に固定します。

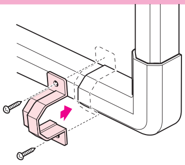

適合RMモールサイズ	適合RMモール付属品サイズ
20M	20M

品　番	ケース入数	最小入数	標準価格
RMSTF-20M	200	10	¥250（税込¥275）

両サドル用台座（給水給湯リフォーム用）

●RMモール用両サドルFの高さ調整に使用します。

2個1組
調整厚：5mm

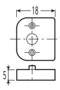

●台座を必要な枚数重ね、両サドルFと共に木ねじ等で固定します。

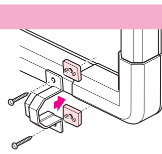

適合サドル
両サドルF（RMSTF-20M）

品　番	ケース入数	最小入数	標準価格
RMSTD-5M	500	10組	¥50（税込¥55）

※1組(2個)の価格です。

キャップ

RM 断熱材付 / RMN 断熱材無 / RMH 断熱材付 / RMHF 360°断熱

●梁、壁等の貫通部に穴隠しの化粧カバーとして使用します。

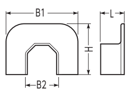

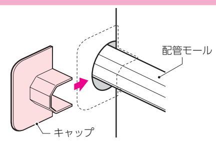

適合RMモールサイズ	L	B1	B2	H	色
13M	23	74	33.8	52	ミルキーホワイト
20M	28	90	44.2	70	ミルキーホワイト
20T	28	90	44.2	70	チョコレート
25M	28	90	52.8	70	ミルキーホワイト

品　番	ケース入数	最小入数	標準価格
RMC-13M	100	1	¥270（税込¥297）
RMC-20M	100	1	¥280（税込¥308）
(受) RMC-20T	100	1	¥300（税込¥330）
RMC-25M	50	1	¥490（税込¥539）

キャップ（ロングタイプ）

RM 断熱材付 / RMN 断熱材無 / RMH 断熱材付 / RMHF 360°断熱

●天井、壁等より配管を引き出す際の化粧カバーとして使用します。

断熱材付
ベース付

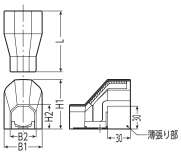

●突起等を避ける場合

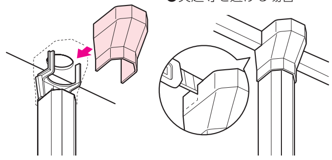

適合RMモールサイズ	L	B1	B2	H1	H2
13M	90	50	34.2	65	32
20M	90	60	44.2	75	41
25M	100	70	52.8	85	50.3

品　番	ケース入数	最小入数	標準価格
RMCB-13M	60	1	¥280（税込¥308）
RMCB-20M	40	1	¥300（税込¥330）
RMCB-25M	30	1	¥530（税込¥583）

エンド

●RMモールの端末保護に使用します。

樹脂製
ミルキーホワイト色

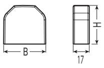

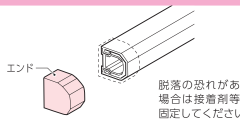

脱落の恐れがある場合は接着剤等で固定してください。

適合RMモールサイズ	B	H
13M	34.8	32.3
20M	44.8	41.3
25M	52.7	50.3

品　番	ケース入数	最小入数	標準価格
RME-13M	300	1	¥250（税込¥275）
RME-20M	200	1	¥290（税込¥319）
RME-25M	160	1	¥330（税込¥363）

変換アダプター

RM 断熱材付 / RMN 断熱材無 / RMH 断熱材付 / RMHF 360°断熱

●RMモール ペア付属品(20M)と配管モール(20M)を接続する為の変換アダプターとして使用します。

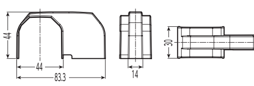

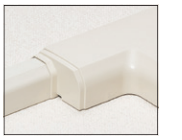

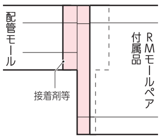

配管モール等に接着剤または、コーキング等で固定してください。

適合RMモールサイズ	適合RMモール ペア付属品サイズ
20M	20M

品　番	ケース入数	最小入数	標準価格
RMPA-20-20M	50	1	¥470（税込¥517）

RMモール ペアは**278**ページへ

給水栓用エルボボックス

RM 断熱材付 / RMN 断熱材無 / RMH 断熱材付 / RMHF 360°断熱

●給水栓エルボの固定及び保護に使用します。

ベース付

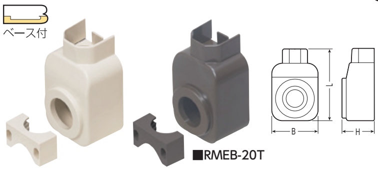

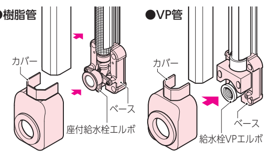

座付給水栓エルボは**275**ページへ

※表内●印はVP管用、○印はPEX(架橋ポリエチレン管)用を表します。

適合RMモールサイズ	適合VPエルボサイズ	L	B	H	色	VP	PEX
13M	13A×1/2	103	64	45.5	ミルキーホワイト	●	○
20M	20A(16A※)×1/2	117	70	54.5	ミルキーホワイト	●	○
20T	20A(16A※)×1/2	117	70	54.5	チョコレート	●	○
20M	20A×3/4	117	70	57.5	ミルキーホワイト	●	−
25M	25A×1	126	77	66	ミルキーホワイト	●	−
25M	−	115	69.6	59.5	ミルキーホワイト	−	○

品　番	ケース入数	最小入数	標準価格
RMEB-13M	50	1	¥580（税込¥638）
RMEB-20M	50	1	¥600（税込¥660）
(受) RMEB-20T	50	1	¥650（税込¥715）
RMEB-20M-20	50	1	¥600（税込¥660）
RMEB-25M	50	1	¥730（税込¥803）
RMEB-25M2	50	1	¥600（税込¥660）

※サイズ16の取り付けは配管モール側に16配管用アタッチメントが、給水栓用ボックス側に16配管給水栓用スペーサーが別途必要です。

給水栓エルボボックス用スペーサー

RM 断熱材付 / RMN 断熱材無 / RMH 断熱材付 / RMHF 360°断熱

●配管モールにスペーサーを使用した場合等モールとエルボボックスの段差調整に使用します。

ベース付

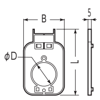

VP管エルボも含めた適合表は**277**ページへ

L	B	φD	適合エルボボックス
103	64	37	RMEB-13M
117	70	37	RMEB-20M RMEB-20M-20 RMEB-20M-13P RMEB-20M-16P
126	77	52	RMEB-25M RMEB-25M-20P
115	69.6	40	RMEB-25M2

品　番	ケース入数	最小入数	標準価格
RMEBS-13M	100	1	¥290（税込¥319）
RMEBS-20M	100	1	¥320（税込¥352）
RMEBS-25M	100	1	¥340（税込¥374）
RMEBS-25M2	100	1	¥320（税込¥352）

■給水栓エルボボックス・座付給水栓エルボ適合表

適合給水栓用エルボボックス	適合配管サイズ(ねじ径) サイズ	ねじ径	適合配管モール	Wタイプ継手（拡径圧入 W 専用工具は283ページへ）	Sタイプ継手（ワンタッチ S）
RMEB-13M	13	1/2	RM(N)-13M	WLZRM3-13A15	SLZRM3-13A15
RMEB-20M(T)	13	1/2	RM(N)-20M(T) RMH(F)-20M	WLZRM-13A-15	SLZRM-13A-15
	16	1/2	RM(N)-20M(T) RMH-20M	WLZRM-16H-15	SLZRM-16H-15
	16	3/4	RM(N)-20M(T) RMH-20M	WLZRM-16H-20	SLZRM-16H-20
RMEB-25M2	13	1/2	RM(N)-25M RMH(F)-25M	WLZRM-13A-15	SLZRM-13A-15
	16	1/2	RM(N)-25M RMH(F)-25M	WLZRM-16H-15	SLZRM-16H-15
	16	3/4	RM(N)-25M RMH(F)-25M	WLZRM-16H-20	SLZRM-16H-20