| 分解図 | 洗面 | ２ハンドル洗髪シャワー | KVK |
|---|---|---|---|
| 製品品番 | KF32FGS | KF32(Z)FGS | |

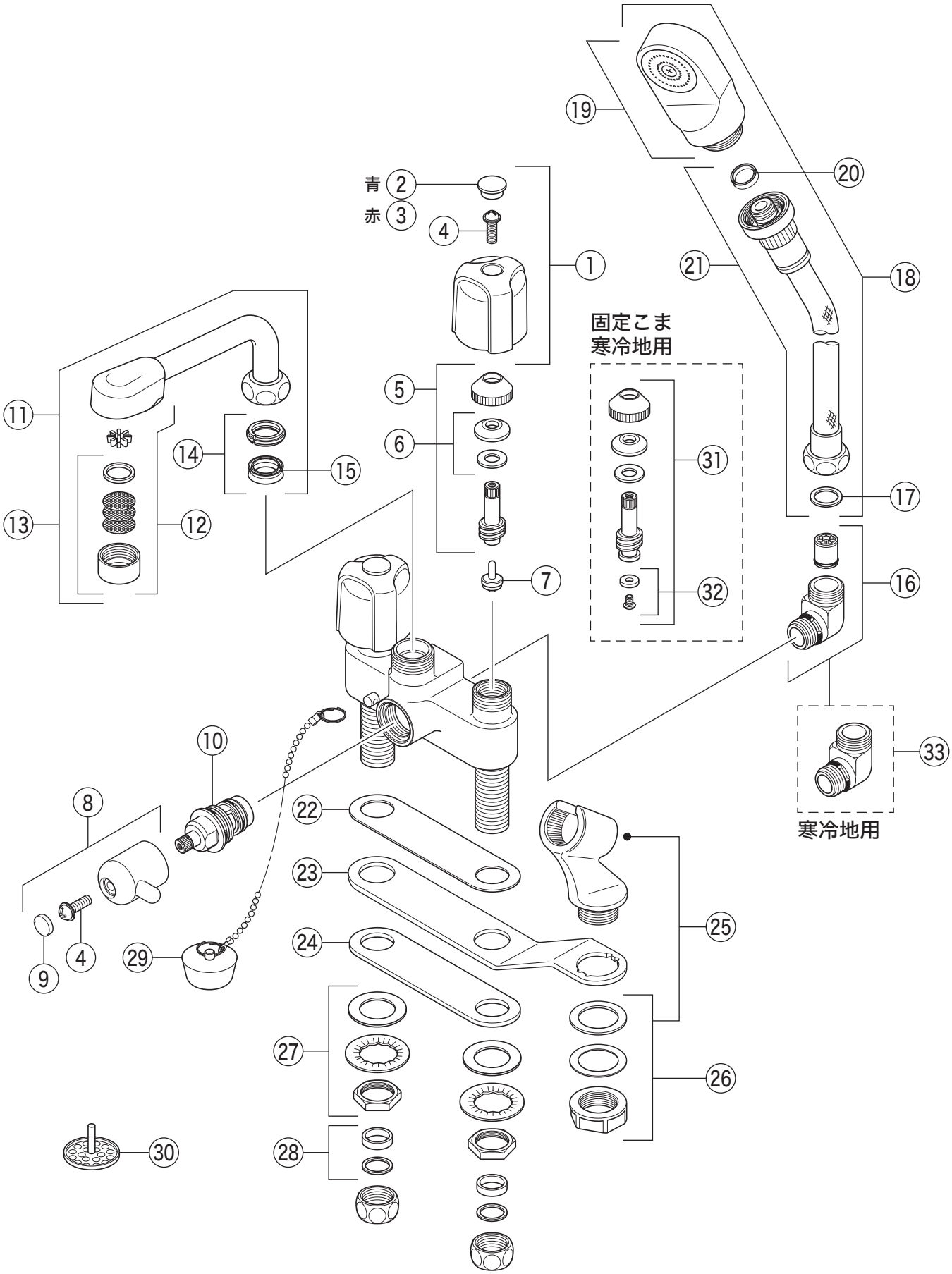




掲載内容は予告なく変更する場合がありますのでご了承ください。
設計変更又は部品の供給期間を過ぎた場合等により、部品が供給できない場合がありますのでご了承ください。

# 部品一覧表

KVK

| 番号 | 品番 | 品名 | 希望小売価格 | 税込価格 | 備考 |
|---|---|---|---|---|---|
| 1 | PZK1ED-2 | EDハンドルセット | ￥1,180 | ￥1,298 | |
| 2 | ZK3ED | 青キャップ | ￥200 | ￥220 | |
| 3 | ZK3EDR | 赤キャップ | ￥200 | ￥220 | |
| 4 | ZK3A-16 | 丸小ねじ | ￥140 | ￥154 | |
| 5 | PZK75-13MN | スピンドルセット | ￥580 | ￥638 | |
| 6 | PZK127 | 水栓上部パッキンセット | ￥230 | ￥253 | |
| 7 | PZK4E-15 | こま（2ヶ入） | ￥330 | ￥363 | |
| 8 | Z241 | 切換レバーハンドルセット | ￥1,180 | ￥1,298 | |
| 9 | ZK3W34C | キャップ | ￥250 | ￥275 | |
| 10 | ZKF58G | 切換弁ユニット | ￥2,310 | ￥2,541 | |
| 11 | Z530N-13 | 吐水口　L=130 | ￥4,170 | ￥4,587 | |
| 12 | Z511CP | 吐水口先端部一式 | ￥2,640 | ￥2,904 | |
| 13 | PZ511CP3 | 整流器キャップセット | ￥1,180 | ￥1,298 | |
| 14 | PZ42 | パッキンセット | ￥320 | ￥352 | |
| 15 | ZK121-13 | Xパッキン | ￥140 | ￥154 | |
| 16 | Z76JY | シャワーエルボ | ￥2,640 | ￥2,904 | |
| 17 | ZKF80 | シャワーホース接続パッキン | ￥100 | ￥110 | |
| 18 | ZKF221 | 洗髪シャワーセット | ￥4,730 | ￥5,203 | |
| 19 | ZKF205 | シャワーヘッド | ￥3,000 | ￥3,300 | |
| 20 | PZ410770 | Vパッキン | ￥120 | ￥132 | |
| 21 | ZKF232 | シャワーホースセット | ￥3,370 | ￥3,707 | |
| 22 | Z48869 | シートパッキン | | | 廃番商品 |
| 23 | Z32243 | ハンガースタンド | | | 廃番商品 |
| 24 | Z48397 | シートパッキン | | | 廃番商品 |
| 25 | ZK12F | シャワーハンガーセット | ￥1,780 | ￥1,958 | |
| 26 | Z283 | 締付ナットセット | ￥660 | ￥726 | |
| 27 | PZK105 | 立水栓菊座ナットセット | ￥470 | ￥517 | |
| 28 | PZK126 | アングル接続パッキン | ￥330 | ￥363 | |
| 29 | ZVR10 | ゴム栓 | ￥1,360 | ￥1,496 | |
| 30 | PZ20 | ヘアーキャッチャー | ￥440 | ￥484 | |
| 固定こま仕様・寒冷地用（KF32ZFGS） | | | | | |
| 31 | PZK75K-13MN | ビス止スピンドルセット | ￥680 | ￥748 | |
| 32 | PZK4K-15 | ビス止用こまパッキンセット（2ヶ入） | ￥370 | ￥407 | |
| 寒冷地用（KF32ZFGS） | | | | | |
| 33 | PZ76J | シャワーエルボ | ￥2,400 | ￥2,640 | 代替品 |
| 寒冷地用 33 の Z76YW シャワーエルボは廃番となります。代替品をご紹介しております。 | | | | | |